

ΒΟΡΕΙΟΔΥΤΙΚΗ ΟΨΗ

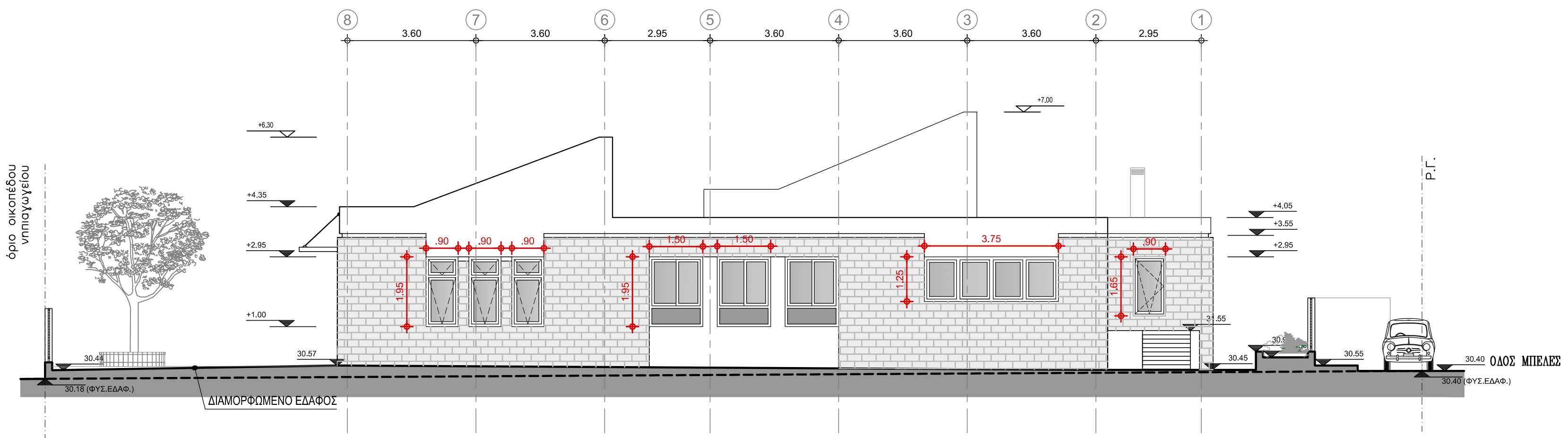

ΒΟΡΕΙΟΑΝΑΤΟΛΙΚΗ ΟΨΗ

 ΚΤΙΡΙΑΚΕΣ ΥΠΟΔΟΜΕΣ Α.Ε. ΓΕΝΙΚΗ ΔΙΕΥΘΥΝΣΗ ΕΡΓΩΝ ΔΙΕΥΘΥΝΣΗ ΜΕΛΕΤΩΝ ΤΜΗΜΑ ΑΡΧΙΤΕΚΤΟΝΙΚΩΝ ΜΕΛΕΤΩΝ					
ΕΡΓΟ: ΚΑΤΑΣΚΕΥΗ 4ου ΝΗΠΙΑΓΩΓΕΙΟΥ ΠΟΛΥΚΑΣΤΡΟΥ Ν.ΚΙΛΚΙΣ					
ΘΕΣΗ: Ο.Τ. 186Α, ΚΟΙΝΟΤΗΤΑ ΠΟΛΥΚΑΣΤΡΟΥ, ΔΗΜΟΣ ΠΑΙΟΝΙΑΣ, ΝΟΜΟΥ ΚΙΛΚΙΣ					
ΜΕΛΕΤΗ: ΑΡΧΙΤΕΚΤΟΝΙΚΗ ΣΤΑΔΙΟ: ΜΕΛΕΤΗ ΕΦΑΡΜΟΓΗΣ	ΗΜΕΡΟΜΗΝΙΑ: ΙΟΥΝΙΟΣ 2020				
ΘΕΜΑ ΣΧΕΔΙΟΥ: ΟΨΕΙΣ ΝΟΤΙΟΑΝΑΤΟΛΙΚΗ & ΝΟΤΙΟΔΥΤΙΚΗ (ΠΥΡΟΠΡΟΣΤΑΣΙΑ)	ΑΡ. ΣΧΕΔΙΟΥ ΠΠ7 ΚΛΙΜΑΚΑ 1:100				
ΟΜΑΔΑ ΜΕΛΕΤΗΣ: ΑΡΧΙΤΕΚΤ. ΜΕΛΕΤΗ: ΑΝΤΩΝΗΣ ΚΟΡΩΝΑΙΟΣ ΙΩΑΝΝΑ ΤΣΕΛΙΑΓΚΟΥ ΣΤΑΤΙΚΗ ΜΕΛΕΤΗ: ΣΤΑΜΑΤΙΑ ΚΑΛΛΙΑΝΙΩΤΗ Η/Μ ΜΕΛΕΤΗ: ΚΩΝ/ΝΟΣ ΓΙΑΝΝΟΠΟΥΛΟΣ ΣΑΝΙΑ ΠΑΥΚΩΒ ΣΤΑΥΡΟΥΛΑ ΣΠΥΡΟΠΟΥΛΟΥ ΣΧΕΔΙΑΣΤΗΣ: ΑΝΝΑ ΚΟΥΤΗ		ΓΙΑ ΤΗ ΠΡΟΣΑΡΜΟΓΗ: ΕΥΑ ΤΑΒΛΑ ΣΠΥΡΟΣ ΚΟΣΜΑΤΟΣ ΕΥΑΓΓΕΛΟΣ ΓΙΩΤΑΣ ΑΛΕΞΑΝΔΡΑ ΣΤΡΙΜΠΑΚΟΥ ΑΡΧ. ΜΗΧΑΝΙΚΟΣ ΑΡΧ. ΜΗΧΑΝΙΚΟΣ ΠΟΛ. ΜΗΧΑΝΙΚΟΣ ΜΗΧ. ΜΗΧΑΝΙΚΟΣ ΗΛΕΚ. ΜΗΧΑΝΙΚΟΣ ΜΗΧ. ΜΗΧΑΝΙΚΟΣ ΔΙΑΚΟΣΜΗΤΡΙΑ			
ΜΕΛΕΤΗΘΗΚΕ ΓΙΑ ΤΗ ΠΡΟΣΑΡΜΟΓΗ:  ΕΥΑ ΤΑΒΛΑ ΑΡΧΙΤΕΚΤΩΝ ΜΗΧΑΝΙΚΟΣ		ΕΛΕΓΧΘΗΚΕ:  ΣΩΤΗΡΗΣ ΜΑΝΟΣ ΑΡΧΙΤΕΚΤΩΝ ΜΗΧΑΝΙΚΟΣ		ΘΕΩΡΗΘΗΚΕ:  ΙΑΚΩΒΟΣ ΑΛΑΒΑΝΟΣ ΠΟΛΙΤΙΚΟΣ ΜΗΧΑΝΙΚΟΣ	
ΘΕΩΡΗΣΕΙΣ:		ΕΝΕΚΡΙΘΗ Δια της υπ' αριθμ. 15135/23.10.2020 Απόφασης του Διευθύνοντος Συμβούλου της ΚΤΥΠ Α.Ε.			
00 ΙΟΥΝΙΟΣ 2020		ΠΡΟΣΑΡΜΟΓΗ ΜΕΛΕΤΗΣ			
ΑΝΑΘ. ΗΜΕΡΟΜΗΝΙΑ		ΠΕΡΙΓΡΑΦΗ ΑΝΑΘΕΩΡΗΣΗΣ			
864		Ε F		0.1	
ΕΡΓΟ		ΜΕΛΕΤΗ		ΚΤΙΡΙΟ	
		ΣΧΕΔΙΟ		ΣΤΑΘΜΗ	
				ΑΝΑΘ.	
				ΠΠ	