

ΣΗΜΕΙΩΣΕΙΣ

1. Αι διαστάσεις α, β, γ, δ, ε εμφανίζονται επί των κατόψεων των γενικών διατάξεων των αίθουσών.
2. Αι διαστάσεις η, θ, ζ θα ληφθούν επί τόπου από των ανάδοχον-προμηθευτήν.
3. Όλαι αι διαστάσεις των βάθρων να ελεγχθούν επί τόπου.
4. Είς τους μεσαίους τοίχους των βάθρων θά ανοιχθούν όπαι επικοινωνίας αέρος διαστάσεων πού θά υποδειχθούν υπό του επιβλέποντος μηχανολόγου.

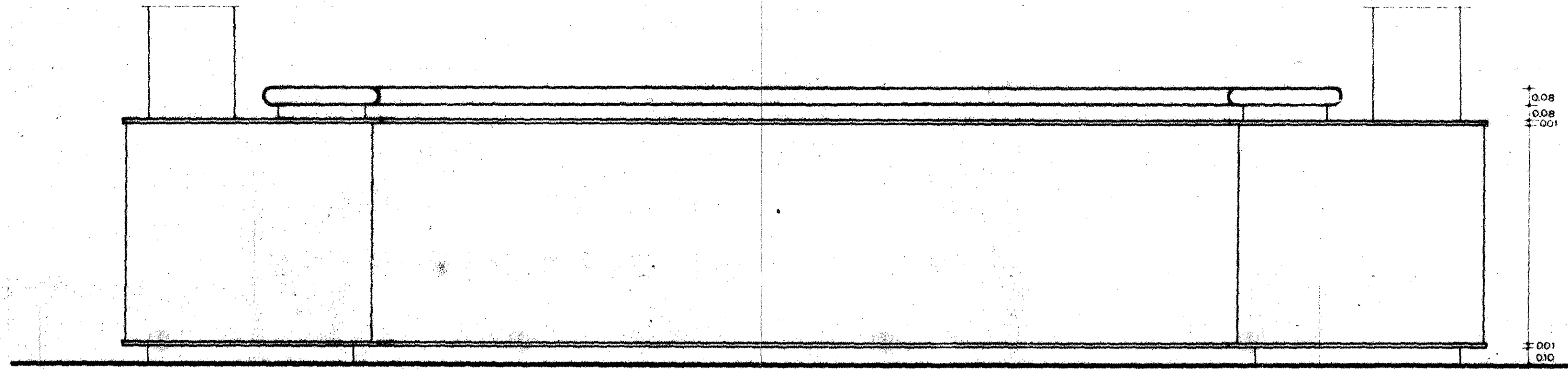

ΟΨΙΣ ΕΔΡΑΣ κλ.120

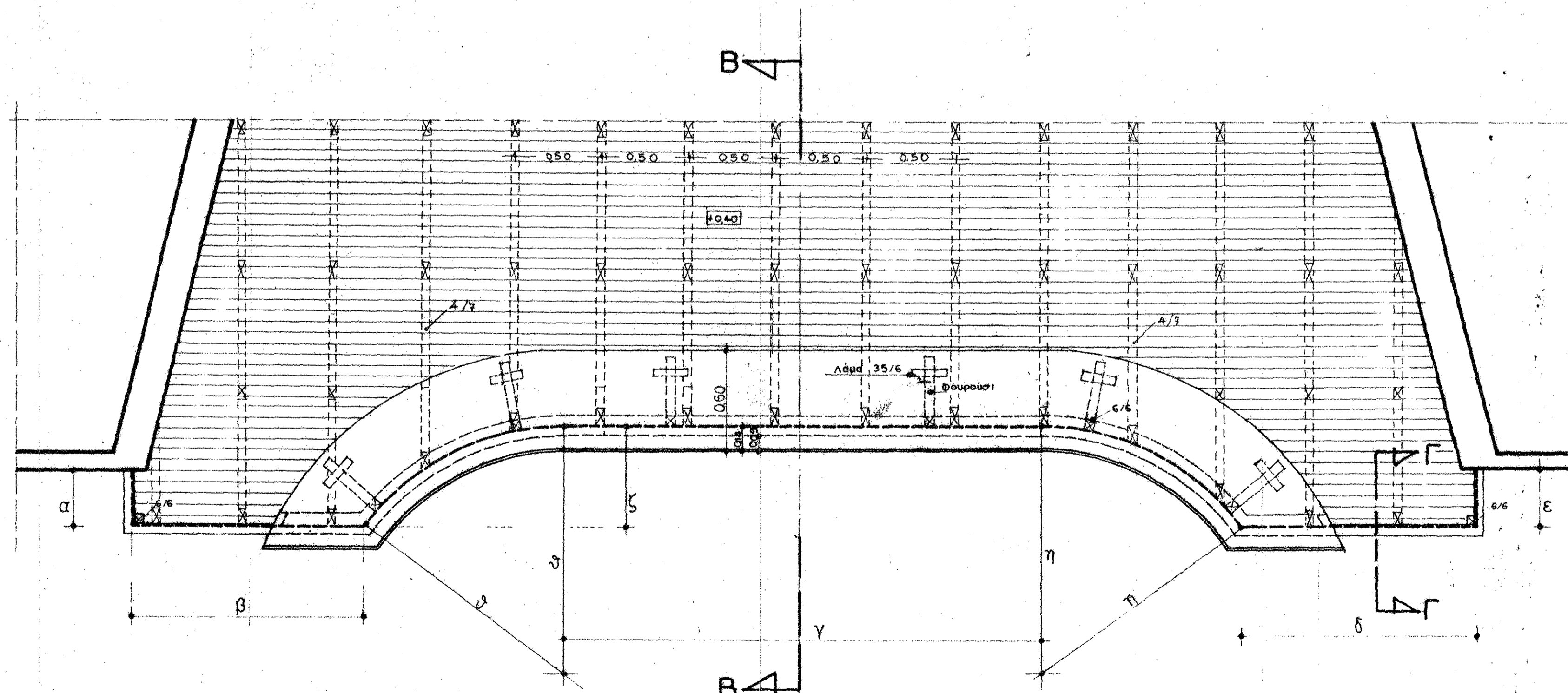

ΚΑΤΟΨΙΣ ΕΔΡΑΣ ΔΙΚΑΣΤΩΝ ΜΕΤΑ ΑΝΑΛΟΓΙΟΥ
κλ. 1:20

ΥΠΟΥΡΓΕΙΟΝ ΔΙΚΑΙΟΣΥΝΗΣ
ΓΡΑΦΕΙΟΝ ΤΕΧΝ. ΥΠΗΡΕΣΙΑΣ

ΛΕΠΤΟΜΕΡΕΙΑ ΚΑΤΟΨΕΩΣ-ΠΡΟΣΩΠΕΩΣ
ΤΗΣ ΥΠΟ ΣΤΟΙΧΕΙΟΝ □ ΕΔΡΑΣ ΔΙΚΑΣΤΩΝ
ΑΙΘΟΥΣΩΝ ΑΚΡΟΑΤΗΡΙΩΝ

κλ. 15, 1:2

Αθήναι 22 Ιανουαρίου 1977

Η Σχεδιάσασα Ο Συντάξας Αρχιτέκτων Ο Προϊστάμενος
Χ. Νικολοπούλου Μ. Δασκαλάκης Ν. Κυρίου

Αθήναι 20 Μαρτίου 1978.
ΕΘΕΩΡΗΘΗ

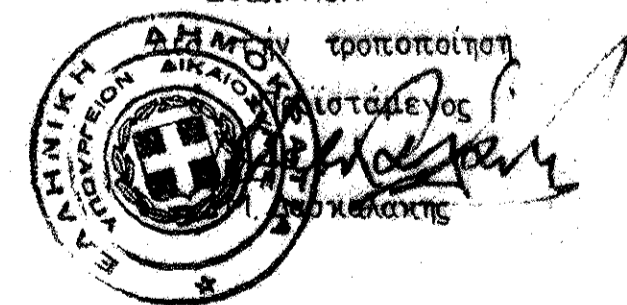

E1/2