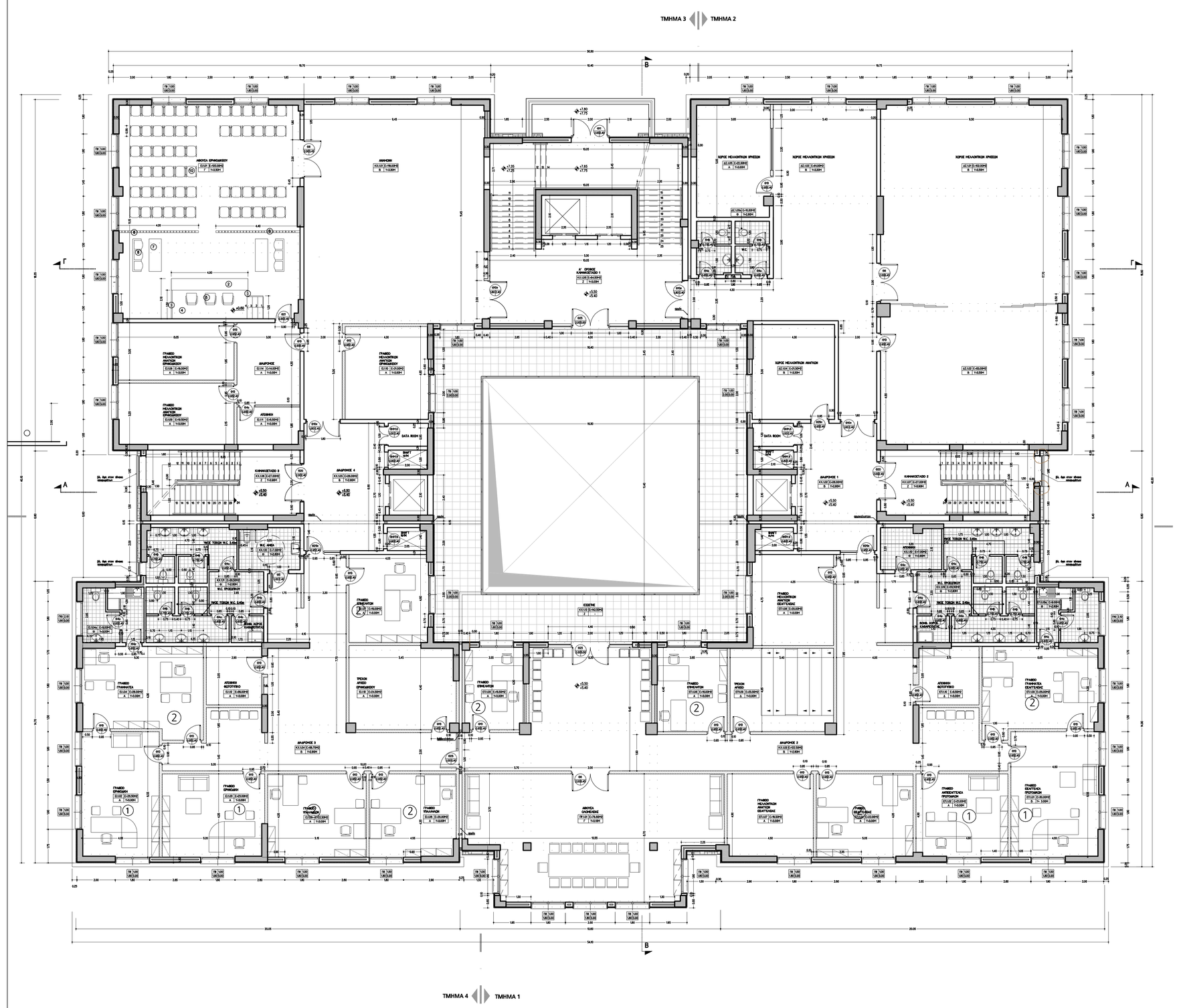

ΚΤΥΠ
ΚΤΙΡΙΑΚΕΣ ΥΠΟΔΟΜΕΣ Α.Ε.

ΓΕΝΙΚΗ ΔΙΕΥΘΥΝΣΗ ΕΡΓΩΝ
ΔΙΕΥΘΥΝΣΗ ΜΕΛΕΤΩΝ
ΤΜΗΜΑ ΑΡΧΙΤΕΚΤΟΝΙΚΩΝ ΜΕΛΕΤΩΝ

ΕΡΓΟ:
ΑΠΟΠΕΡΑΤΩΣΗ ΝΕΟΥ Δ.Μ.ΧΙΟΥ - ΟΙΚΟΔΟΜΙΚΕΣ ΚΑΙ Η/Μ ΕΡΓΑΣΙΕΣ

ΘΕΣΗ: ΧΙΟΣ
ΟΔΟΣ: ΠΕΡΙΦΕΡΕΙΑΚΗ ΟΔΟΣ

ΜΕΛΕΤΗ: ΕΞΟΠΛΙΣΜΟΥ
ΣΤΑΔΙΟ: ΕΦΑΡΜΟΓΗΣ

ΗΜΕΡΟΜΗΝΙΑ:
ΜΑΡΤΙΟΣ 2020

ΘΕΜΑ ΣΧΕΔΙΟΥ:

ΚΑΤΟΨΗ Α' ΟΡΟΦΟΥ

ΑΡ. ΣΧΕΔΙΟΥ
Ε.05

ΚΛΙΜΑΚΑ 1:100

ΟΜΑΔΑ ΜΕΛΕΤΗΣ:

ΑΡΧΙΤΕΚΤΟΝΙΚΗ ΜΕΛΕΤΗ:	ΕΥΑ ΤΑΒΑΑ	ΑΡΧΙΤΕΚΤΟΝ ΜΗΧΑΝΙΚΟΣ
ΣΤΑΤΙΚΗ ΜΕΛΕΤΗ:	ΙΩΑΝΝΗΣ ΤΖΩΡΤΖΗΣ	ΠΟΛΙΤΙΚΟΣ ΜΗΧΑΝΙΚΟΣ
Η/Μ ΜΕΛΕΤΗ:	ΚΩΣΤΑΣ ΓΙΑΝΝΟΠΟΥΛΟΣ	ΜΗΧΑΝΟΛΟΓΟΣ ΜΗΧΑΝΙΚΟΣ ΤΕ
ΣΧΕΔΙΑΣΗ:	ΕΙΡΗΝΗ ΘΕΟΔΩΡΙΔΟΥ	ΣΧΕΔΙΑΣΤΡΙΑ

ΜΕΛΕΤΗΤΕΣ
ΕΥΑ ΤΑΒΑΑ
ΑΡΧΙΤΕΚΤΟΝ ΜΗΧΑΝΙΚΟΣ

ΠΡΟΪΣΤΑΜΕΝΟΣ ΤΜΗΜΑΤΟΣ ΑΡΧΙΤΕΚΤΟΝΙΚΩΝ ΜΕΛΕΤΩΝ
ΣΩΤΗΡΙΟΣ ΜΑΝΘΟΣ
ΑΡΧΙΤΕΚΤΟΝ ΜΗΧΑΝΙΚΟΣ

ΔΙΕΥΘΥΝΤΗΣ ΜΕΛΕΤΩΝ
ΙΑΚΩΒΟΣ ΑΛΑΒΑΝΟΣ
ΠΟΛΙΤΙΚΟΣ ΜΗΧΑΝΙΚΟΣ

ΘΕΩΡΗΣΕΙΣ:

ΚΤΙΡΙΑΚΕΣ ΥΠΟΔΟΜΕΣ Α.Ε. ΚΤΥΠ

2508	E.F.	A.K.E.R.	0 1	+1	0 0
ΕΡΓΟ	ΜΕΛΕΤΗ	ΣΧΕΔΙΟ	ΚΤΙΡΙΟ	ΣΤΑΘΜΗ	ΑΝΑΘ.